IMMOBILIARE GIORGI
SERVIZI IMMOBILIARI
Via delle Pinete n°4 Marina di Massa
Tel . 0585 869723 Cell . 338.4572635

COD:1362

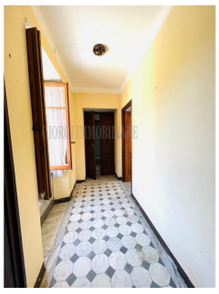



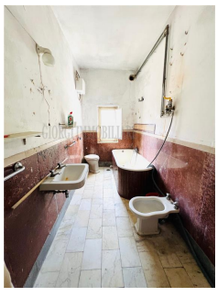


Classe Energetica: G IPE: 175

Massa Villa Bifamiliare

Massa a pochi passi dal centro, porzione di casa TERRA-TETTO di mq. 180 da ristrutturare. Libera sui tre lati e con ottima esposizione è composta da tre piani fuori terra e composta da ingresso, disimpegno e locale multiuso a Piano Terra, disimpegno/corridoio, balconcino, due stanze e bagno con finestra a Piano Primo, disimpegno, due ampie stanze al Piano Secondo. A completamento della proprietà resede a Piano Terra dove poter parcheggiare due auto. L'immobile necessità di ristrutturazione interna ed esterna. Rich. 150.000/00 Si precisa ai signori clienti che gli indirizzi inseriti all'interno degli annunci sono puramente indicativi e vogliono solo essere un utile ausilio nell'individuazione della zona ove è ubicato l'immobile pur rispettando la 'Privacy' e la riservatezza dei venditori.

Prezzo: € 150.000